WESTERMANN
ABBRUCH & ERDBAU

UNSERE UNTERNEHMENSSTRUKTUR UND UNSER ENGAGIERTES TEAM STELLEN SICH VOR

Seit 2011 sind wir in der Baubranche tätig. Dabei legen wir Wert auf eine effiziente und ressourcenschonende Arbeitsweise.
Durch die stetige Weiterentwicklung in unseren Fachbereichen stehen wir Ihnen als kompetenter Partner für Ihr Bauvorhaben zur Seite.

SERVICE

- Abbruch
- Tiefbau: Erdarbeiten, Bodenaufbereitung, Spezialtiefbau
- Transport: Schwertransport, Containerdienst, Fuhrleistung
- Recyclingplatz

ÜBER UNS

Mit einem qualifizierten Team, leistungsstarken Fuhrpark und großen Repertoire an Maschinen, decken wir ein breites und Ihren Ansprüchen angepasstes und individuelles Leistungsspektrum ab.

KONTAKTDATEN

Westermann Abbruch und Erdbau GmbH
Industriestraße 2
76456 Kuppenheim
info@westermann-abbruch.de
07225 - 1839012

WESTERMANN
ABBRUCH & ERDBAU

TRANSPORT

WIR HABEN FÜR JEDE LAST DIE OPTIMALE LÖSUNG

Unser Fuhrpark ist für eine reibungslose Logistik von Materialien und Maschinen ausgelegt.
Dabei können auch kurzfristige Anfragen schnell und zuverlässig umgesetzt werden.

LEISTUNGEN

- Lieferung von Schüttgüter
- Containerdienst
- Schwertransport
- Begleitung von Schwer- und Spezialtransporten

WESTERMANN
ABBRUCH & ERDBAU

UNSER FUHRPARK

SATTELZUGMASCHINE

Wir führen den Transport von großen Baumaschinen, Geräten, sowie spezieller Ladung durch. Auf Anfrage können auch bundesweite Fahrten durchgeführt werden.
Drei zwangsgelenkte Achsen ermöglichen das präzise Rangieren auf engem Raum.
Mit Radmulden ausgestattet transportieren wir auch große Baumaschinen.
Jede Herausforderung ist unsere Motivation.
Wir bieten auch Fremdtransporte an.

ECKDATEN

- 580 PS
- 7 Achsen
  4 zwangsgelenkte Achsen
- Gesamtlänge 15m,
  Plateaulänge 9-12m ausziehbar
- 39 to Zuladung
- Tiefladerhöhe 90cm
- inkl. Radladermulde

WESTERMANN
ABBRUCH & ERDBAU

UNSER FUHRPARK

5-ACHS TIEFLADERHÄNGER

ECKDATEN

- Radmulden
- zwangsgelenkt
- Plateaulänge 9m
- 35 to Zuladung
- Tiefladerhöhe 90cm

WESTERMANN
ABBRUCH & ERDBAU

UNSER FUHRPARK

BF3 BEGELITUNG VON SCHWER UND SPEZIALTRANSPORTEN

Mit einem zuverlässigen Team aus geschulten Fahrern übernehmen wir Sicherheit für Ihren Transport.

Mit einem 24 Stunden-Service bieten wir Begleitfahrten von Schwer- und Spezialtransporten an.

WESTERMANN
ABBRUCH & ERDBAU

UNSER FUHRPARK

3-ACHSER/ HÄNGERZUG

Als Dreiseitenkipper ist unser 3-Achser solo und mit Anhänger besonders flexibel auf engem Raum.

Neben der Lieferung von Kleinmengen können auch große Mengen gemeinsam mit unseren Transport-Partnern zuverlässig koordiniert werden.

ECKDATEN

- Zuladung Solo 12 to
- Zuladung Hängerzug 24 to
- Dreiseitenkipper
- Boardmatic

WESTERMANN
ABBRUCH & ERDBAU

UNSER FUHRPARK

4-ACHSER

Lieferung und Transport von Baustoffen, sowie Schüttgütern und Baumaterial.

ECKDATEN

- Planenverdeck
- Zuladung Solo 17,5 to
- Dreiseitenkipper
- Boardmatic

WESTERMANN
ABBRUCH & ERDBAU

UNSER FUHRPARK

ABROLLKIPPER

Verschieden große Abrollmulden zwischen 8 und 36m³ stehen zur Verfügung.

Bis zu zwei Mulden können gleichzeitig transportiert und an Ihrem Bauvorhaben platziert werden.

Einsatz Solo oder als Hängerzug.

ECKDATEN

- Zuladung Solo 14 to ohne Container
- Zuladung als Hängerzug 24 to
- Plateau für Bauteile und Maschinen 6,50m x 2,40m
- Mulde für Sattelzug 24 to

- Mulde für Sattelzug 24 to Zuladung

WESTERMANN
ABBRUCH & ERDBAU

SPEZIALTIEFBAU

Enge Platzverhältnisse und schwierige Gegebenheiten erfordern individuelle Lösungen.

Zur bestmöglichen Ausnutzung von Flächen und Baugrundstücken kommen daher auch bei privaten Bauvorhaben immer öfters Verbauarbeiten zum Einsatz.

EINSATZMÖGLICHKEITEN

- Spundwandverbau
- Berliner Verbau
- Erdbohrungen

WESTERMANN
ABBRUCH & ERDBAU

WESTERMANN
ABBRUCH & ERDBAU

KAISER S12 ALLROAD

Schreitbagger sind Meister auf schwierigem Gelände. Die vier unabhängig steuerbaren Schreitbeine ermöglichen es dem Bagger, sich sicher und effizient in unwegsamen Gelände zu bewegen.

Seine vier markanten Schreitbeine, die am Unterwagen angebracht sind können vom Fahrer in horizontaler und vertikaler Richtung und Länge der Hanglage angepasst werden.

WESTERMANN
ABBRUCH & ERDBAU

KAISER S12 ALLROAD

Unser Kaiser S12 kann im Extremgelände wie steile Berghänge oder im Wald eingesetzt werden. Die Räder und Füße des Allrounders passen sich dem Gelände an.

Durch den Einsatz von Seilwinde und oder Forstketten ist der sichere Halt garantiert. Mit den Forstketten erhält der Kaiser optimalen Grip in allen Einsatzgebieten!

Vom Erdbau über Forstwirtschaft
bis hin zur Landschaftspflege...
ein wahrer Alleskönner!

WESTERMANN
ABBRUCH & ERDBAU

KAISER S12 ALLROAD

ANBAUGERÄTE

- Schere
- Hydraulikhammer
- Anbauverdichter
- Tiltrotator
- Vibrationsramme
- Forstmulcher
- Forstkette
- Seilwinde
- Felsfräse
- Woodcracker
- Greifersäge

Haben Sie Fragen oder wünschen ein individuelles Angebot und Beratung zu einem bevorstehenden Projekt? Nehmen Sie jederzeit gerne Kontakt zu uns auf.

KONTAKTDATEN

Westermann Abbruch und Erdbau GmbH
Industriestraße 2
76456 Kuppenheim
info@westermann-abbruch.de
07225 - 1839012

WESTERMANN
ABBRUCH & ERDBAU

ERDARBEITEN

Mit einem großen Repertoire aus Maschinen realisieren wir Ihr ganz individuelles Bauvorhaben.
Wir besitzen langjährige Erfahrung im Tiefbau.

In einem gemeinsamen Gespräch erörtern wir Ihre persönlichen Wünsche. Auf Grundlage der Planunterlagen erstellen wir Ihnen ein individuelles Angebot.

EINSATZMÖGLICHKEITEN

- Erdaushub für Baugruben
- Geländeanlegung
- Schüttung von Gelände
- Felsabbruch
- Entwässerungsarbeiten, Drainage, Kanalschächte und Zisternen

WESTERMANN
ABBRUCH & ERDBAU

ABBRUCHARBEITEN

Unsere Leistung umfasst den vollständigen Rückbau, fachgerechte Entkernung und Entsorgung, Sicherungsmaßnahmen, sowie erforderliche Nebenarbeiten (z.B.: Rodung).

RÜCKBAU VON

- Wohn- und Ökonomiegebäuden
- Anbauten und Schuppen
- Lagerhallen
- Garagen
- Sickergruben
- Fundamente
- Teilabbruch (zb. Doppelhaushälfte)
- Abbruch nach Brand
- Spezialbauwerke

WESTERMANN
ABBRUCH & ERDBAU

ABBRUCHARBEITEN

WEITERE LEISTUNGEN

- Vollständige Entkernung
- fachgerechter Rückbau und Entsorgung von Gefahrstoffen (zb. Asbest)
- Schutzmaßnahmen zur Sicherung umliegender Bauwerke
- Rodung von Bäumen und Bewuchs
- Vorbereitung für weitere Baumaßnahmen

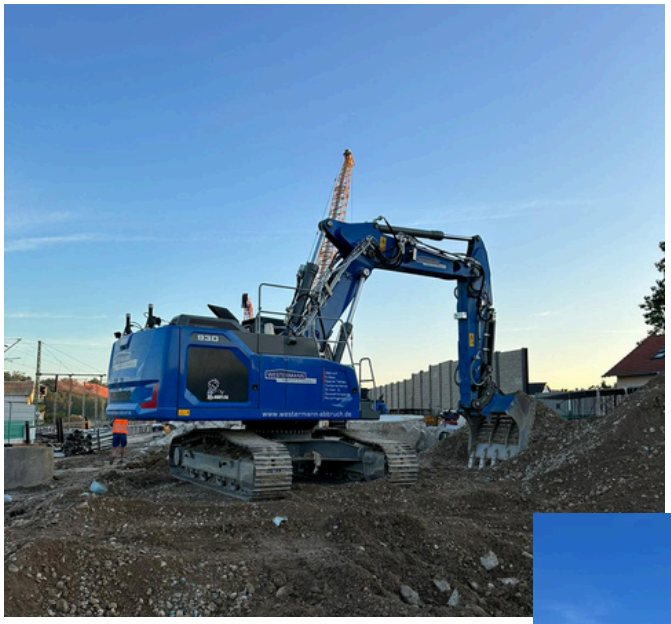

WESTERMANN
ABBRUCH & ERDBAU

BODENAUFBEREITUNG

Unsere mobile Siebanlage ist nahezu überall einsetzbar.

Dabei ist die Aufbereitung von Oberboden, Kies, Asphalt und Bodenaushub möglich.

WESTERMANN
ABBRUCH & ERDBAU

RECYCLINGPLATZ

Geprüftes Recyclingmaterial entsteht auf unserem Recyclingplatz aus verwertbarem Bauschutt.

Bei der Annahme achten wir auf sortenreine Stofftrennung, um ein qualitatives Endprodukt produzieren zu können.

Die jeweiligen Haufwerke werden zudem regelmäßig beprobt.

ANNAHME UND VERKAUF

Preise und ausführliche Informationen auf Anfrage:
info@westermann-abbruch.de oder telefonisch

Montag – Donnerstag
07:30 – 12:00 Uhr und 12:30 – 16:30 Uhr
Freitag
07:30 – 12:00 Uhr und 12:30 – 14:30 Uhr
Samstag geschlossen